**Anmeldung**

* Foto von Anmeldezettel **und**
* Foto der Taufurkunde (nur wenn nicht in unserer Pfarrei getauft)

**bitte bis zum 30.09.2023** an folgende Adresse mailen:
h.rickermann@st-katharina-bremen.de

**Buch zur Vorbereitung** (individuelle Bestellung)

Bei Gott zu Hause
Kinderbuch für den Weg zur Erstkommunion
Benno Verlag, Leipzig 2020
ISBN 978-3-7462-5423-4

## Familienmessen:

St. Ursula
So 12.11.23, 11.30 Uhr
So 10.12.23, 11.30 Uhr
So 07.01.24, 11.30 Uhr
So 11.02.23, 11.30 Uhr
So 10.03.24, 11.30 Uhr
So 12.05.24, 11.30 Uhr

St. Georg
So 19.11.23, 9.30 Uhr
So 17.12.23, 9.30 Uhr
So 21.01.24, 9.30 Uhr
So 18.02.24, 9.30 Uhr

**Kontakt:**
Hildegard Rickermann,
Pastoralreferentin Pfarrei St.Katharina
Schwachhauser Heerstraße 166
28213 Bremen, Tel.: 6964 7595
Mail: h.rickermann@st-katharina-bremen.de

**Bildnachweis:**
Benno Verlag

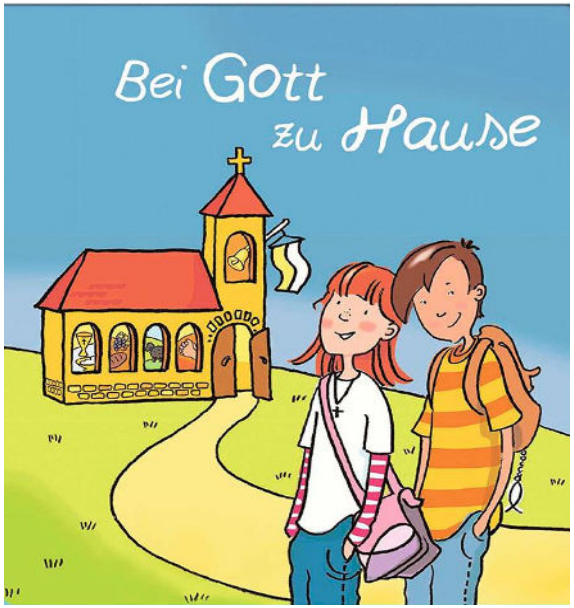


# *Wir feiern Kommunion*
# *St. Katharina Bremen 2023/2024*

## **Auftaktgottesdienst** mit Kindern und Eltern in St.Ursula

So, 08.10.2023, 11.45 Uhr

**1. Gruppentreffen Kinder**

**A**: Do 02.11.23, 16.00 Uhr; **B:** Do 02.11.23, 17.30 Uhr; **C:** Fr 03.11.23, 15.00 Uhr

**2. Gruppentreffen Kinder** **+ Elterncafé**

**A:** Do 16.11.23, 16.00 Uhr; **B:** Do 16.11.23, 17.30 Uhr; **C:** Fr 17.11.23, 15.00 Uhr

**3. Gruppentreffen Kinder**

**A:** Do 30.11.23, 16.00 Uhr; **B:** Do 30.11.23, 17.30 Uhr; **C:** Fr 08.12.23, 15.00 Uhr

**4. Gruppentreffen Kinder**

**A:** Do 14.12.23, 16.00 Uhr; **B**. Do 14.12.23, 17.30 Uhr; **C**: Fr 22.12.23, 15.00 Uhr

## STERNSINGERAKTION

Sa/So 06./07. Januar 2024

**5. Gruppentreffen Kinder**

**A**: Do 18.01.24, 16.00 Uhr; **B:** Do 18.01.24, 17.30 Uhr; **C:** Fr 12.01.24, 15.00 Uhr

## Elterntreffen Versöhnung

Do 25.01.24, 20.00 Uhr im Gemeindehaus St. Ursula

**6. Gruppentreffen Kinder**

**A:** Do 01.02.24, 16.00 Uhr; **B:** Do 01.02.24, 17.30 Uhr; **C:** Fr 26.01.24, 15.00 Uhr

**7. Gruppentreffen Kinder**

**A:** Do 15.02.24, 16.00 Uhr; **B:** Do 15.02.24, 17.30 Uhr; **C:** Fr 09.02.24, 15.00 Uhr

## **Feier der Versöhnung** in St. Ursula mit Kind und ein Elternteil

Do 22.02.24, 17.00 Uhr – anschließend Abendimbiss im Gemeindehaus

## **brot-zeit-für alle** in St. Ursula mit Kind und Familie

Sa 02.03.24, 10.00-14.00 Uhr

**8. Gruppentreffen Kinder**

**A:** Do 14.03.24, 16.00 Uhr; **B**. Do 14.03.24, 17.30 Uhr; **C:** Fr 08.03.24, 15.00 Uhr

**9. Gruppentreffen Kinder**

**A:** Do 11.04.24, 16.00 Uhr; **B:** Do 11.04.24, 17.30 Uhr; **C:** Fr 05.04.24, 15.00 Uhr

## **Familienwochenende** in Sahlenburg, Haus Stella Maris (Kind und ein Elternteil)

Fr/Sa: 12./13.04.24, Gruppe 1

Sa/So: 13./14.04.24, Gruppe 2

**10. Gruppentreffen Kinder**

**A:** Do 25.04.24, 16.00 Uhr; **B**: Do 25.04.24, 17.30 Uhr; **C:** Fr 19.04.24, 15.00 Uhr

**11. Gruppentreffen Kinder**

**A:** Do 16.05.24, 16.00 Uhr; **B:** Do 16.05.24, 17.30 Uhr; **C:** Fr 24.05.24, 15.00 Uhr

## Feier der ersten Heiligen Kommunion

*(Termine wegen Pfarrerwechsel **noch unter Vorbehalt** bis Ende Oktober)*

Samstag, 25.05.2024, 11.00 Uhr

Samstag, 01.06.2024, 11.00 Uhr

## Dankmesse

Montag, 27.05.24, 17.00 Uhr anschließend Abendimbiss

Montag, 03.05.24, 17.00 Uhr anschließend Abendimbiss